ETCHING　LINE　STOREINER

# エッチング　ラインストレーナー

PET SERIES

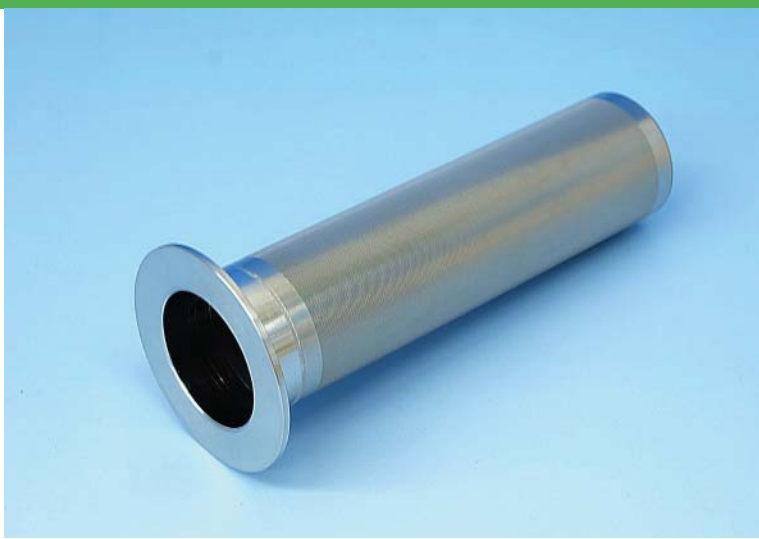

## 精密エッチング加工を使用した オールステンレス ストレーナーです

**●高度なエッチング技術**

半導体等の電子部品製造分野で用いられる
フォトエッチング技術を使用し、正確な孔が均一に
開いているため、ろ過精度が保たれます。

**●取付け簡単**

既存の配管に一切手を加えず装着可能です。
専用のハウジングは必要ありません。

**●優れた再生洗浄性（食品・医薬品に適合）**

構造がシンプルなため、再生洗浄、サニタリー性に
優れています。洗浄して再使用できるので経済的です。

**●異物混入のリスクが激減**

金網ストレーナーと比べ破損による鋼線の離脱がなく、
また目詰まりによる残留物がほとんどありません。

１５Ａサイズ
小型ラインストレーナー

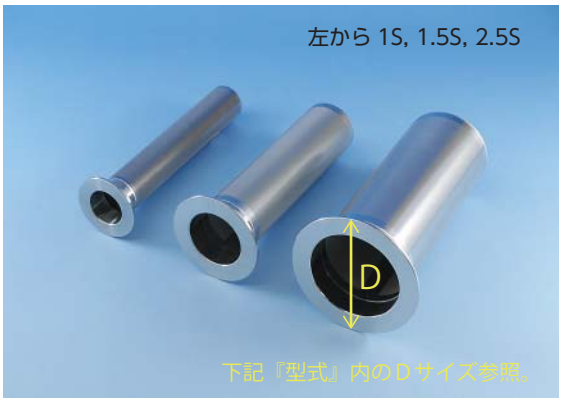


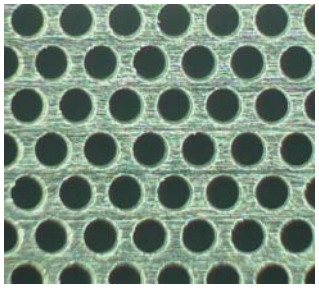

エッチング孔

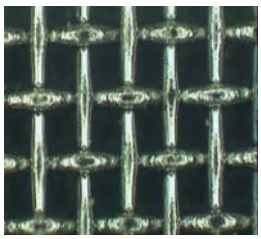

金網孔

### 構成材質

ろ材：SUS316L　　プレート：SUS316L

### ろ過精度

20，40，60，80，100，150，200 メッシュ相当

### 型式

枠内の型式をお選び下さい

PET-□□-□□□-□
（A：□□　B：□□□　C：□）

**A**

| Dサイズ |
|---|
| 15Ａ：24.4 ㎜ |
| 1Ｓ　：29 ㎜ |
| 1.5Ｓ：40 ㎜ |
| 2Ｓ　：53 ㎜ |
| 2.5Ｓ：67 ㎜ |
| 3Ｓ　：80 ㎜ |

**B**

| ろ過精度（公称ろ過精度） | |
|---|---|
| 20#：20ﾒｯｼｭ相当 | 100#：100ﾒｯｼｭ相当 |
| 40#：40ﾒｯｼｭ相当 | 150#：150ﾒｯｼｭ相当 |
| 60#：60ﾒｯｼｭ相当 | 200#：200ﾒｯｼｭ相当 |
| 80#：80ﾒｯｼｭ相当 | |

**C**

| ガスケット種類 |
|---|
| N　：NBR |
| T　：PTFE |
| D　：シリコン |
| V　：フッ素ゴム |
| E　：EPDM |